

CONCESIÓN RUTA 5 TRAMO PUERTO MONTT - PARGUA

JUNIO 2016

1. ANTECEDENTES GENERALES

La concesión Ruta 5, Tramo Puerto Montt-Pargua es una vía con características de Autorruta ubicada entre los kilómetros 1023.573 y 1073.800 en la Región de los Lagos, emplazando su trazado a través de las comunas de Puerto Montt, Calbuco y Maullín.

La vía está diseñada con dos pistas por sentido de circulación segregadas, con velocidades de circulación máxima de 120 K/H en toda su extensión, con algunas restricciones a 100 K/H.

El pavimento de la nueva calzada es de aglomerado asfáltico, además los pavimentos preexistentes tanto de asfalto como de hormigón, fueron rehabilitados, cuenta con 1 atravesado y 8 enlaces desnivelados, 28 puentes, 12 pasarelas, calles de servicio asfaltadas y otras con DTS, 1 plaza de peaje troncal, 3 plazas de peajes laterales, 1 plaza de pesaje, 1 área de servicio y 44 postes SOS.

| Nombre del Contrato | Concesión Ruta 5, Tramo Puerto Montt-Pargua |
|--|---|
| Sociedad Concesionaria | Ruta del Canal S.A |
| Decreto de Adjudicación | DS MOP N° 131 del 10.02.2010 |
| Inicio de Concesión | 04-05-2010(Publicación D.O) |
| Plazo de Concesión | 40 años (480 meses). |
| Kilómetros Concesionados | 55 Kilómetros |
| Kilometro de: Inicio Termino | 1023,573 1073,800 Ruta 5 Sur |
| Puesta en Servicio Provisoria | <ul style="list-style-type: none"> Res. DGOP N° 2189 del 20.06.2014. |
| Puesta en Servicio Definitiva | <ul style="list-style-type: none"> Res. DGOP N° 4373 del 11.11.2014. |
| Inversión Oferta Oficial Materializada | UF 4.125.000 UF 4.319.534,17 |
| Convenios Complementarios | CC Ad-Ref. N°1 aprobado por DS MOP 38 del 13.01.2014 |
| Accionistas y su participación | Concesiones Viarias Chile S.A 51% Fondo de Inversión Público Global (Penta Las Américas) 49 % |
| Asesoría Inspección Fiscal | R & Q Ingeniería Soc. Anónima |
| Call Center | 065-2438888 |
| Fono Emergencia | 065-2438888 |
| Centro(s) Atención | 1 |
| Áreas de Servicio | 1 |
| Estacionamiento de Camiones | 1 |
| N° Postes SOS | 44 |
| Mensajería Variable | 0 |
| Página WEB Concesionaria | http://www.rutadelcanal.cl |

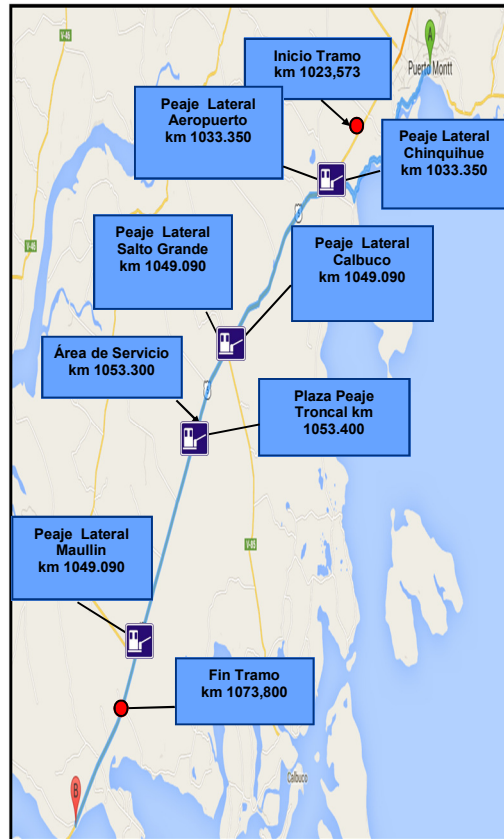

CONCESIÓN RUTA 5 TRAMO PUERTO MONTT - PARGUA

JUNIO 2016

2. INFORMACIÓN DE FLUJO VEHICULAR

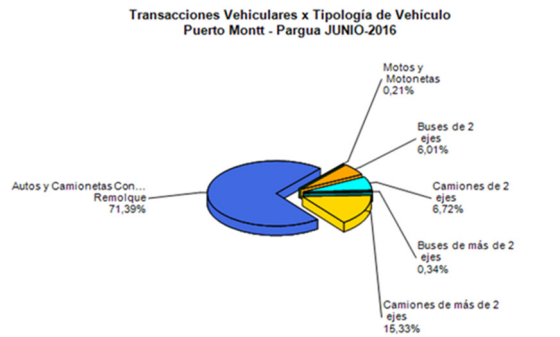
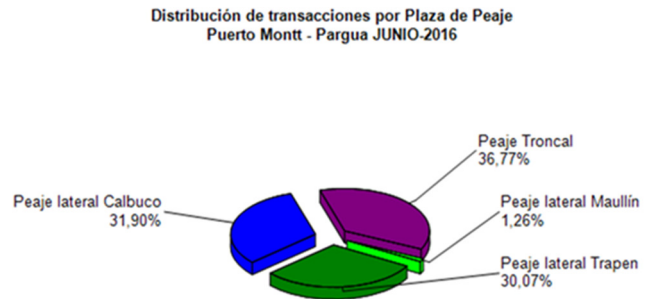
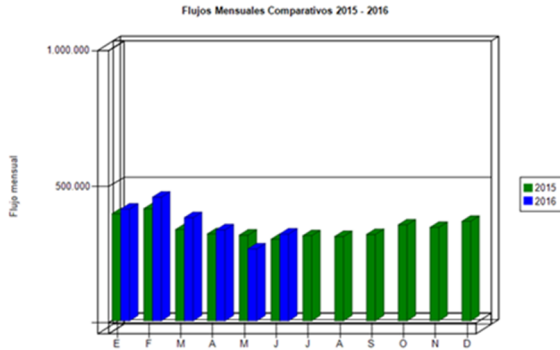

El flujo vehicular mensual, alcanzó un total de 318.662 vehículos, El peaje con mayor flujo fue el peaje troncal con 36,77 %, mientras que la categoría más recurrente fue Autos y Camionetas con un 71,39%

Flujos (transacciones) históricos

| | ENE | FEB | MAR | ABR | MAY | JUN | JUL | AGO | SEP | OCT | NOV | DIC |
|------|---------|---------|---------|---------|---------|---------|---------|---------|---------|---------|---------|---------|
| 2015 | 393.045 | 411.700 | 335.054 | 319.168 | 314.445 | 299.521 | 312.454 | 309.570 | 317.072 | 352.433 | 343.026 | 365.401 |
| 2016 | 410.220 | 453.899 | 378.872 | 333.775 | 263.838 | 318.662 | | | | | | |

3. INFORMACIÓN DE INGRESOS

El ingreso mensual aumento un 44,4 % respecto del mes anterior y un 6,43 % respecto de mismo mes del año anterior.

El ingreso mensual alcanzó a \$ 579.429.450 mayor aporte lo hace la Plaza de Peaje Troncal con el 62,44 % del total de ingresos del tramo.

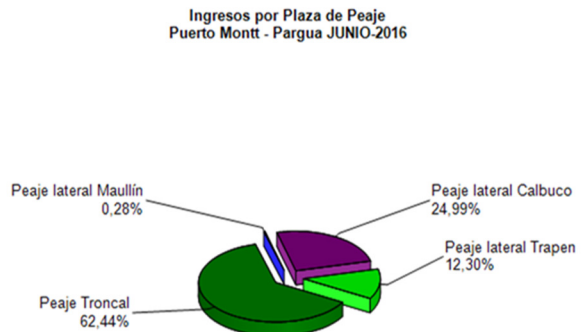
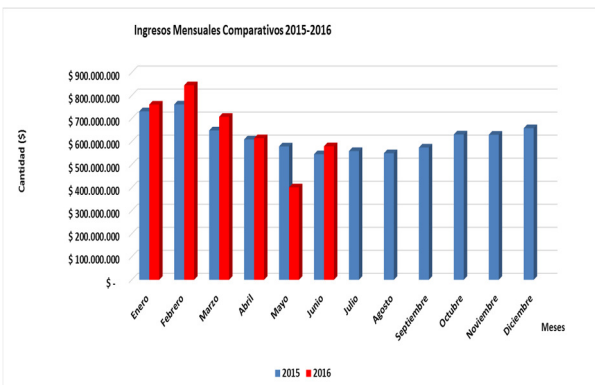

CONCESIÓN RUTA 5 TRAMO PUERTO MONTT - PARGUA

JUNIO 2016

4. ACCIDENTABILIDAD

Comparativo Accidentes 2015 - 2016

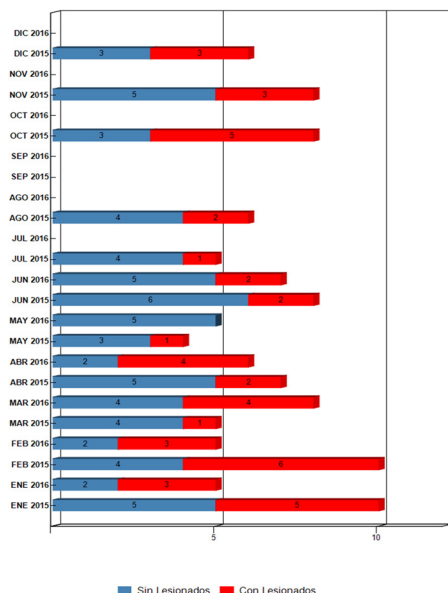

Distribución de Lesionados Puerto Montt - Parga JUNIO-2016

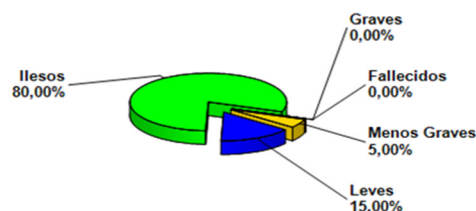

Distribución Tipos de Accidentes Puerto Montt - Parga JUNIO-2016



Tabla Comparativa Accidentes Con Personas Lesionadas y Sin Lesiones 2015—2016

| | ENE 2015 | ENE 2016 | FEB 2015 | FEB 2016 | MAR 2015 | MAR 2016 | ABR 2015 | ABR 2016 | MAY 2015 | MAY 2016 | JUN 2015 | JUN 2016 | JUL 2015 | JUL 2016 | AGO 2015 | AGO 2016 | SEP 2015 | SEP 2016 | OCT 2015 | OCT 2016 | NOV 2015 | NOV 2016 | DIC 2015 | DIC 2016 |
|----------------|----------|----------|----------|----------|----------|----------|----------|----------|----------|----------|----------|----------|----------|----------|----------|----------|----------|----------|----------|----------|----------|----------|----------|----------|
| Con Lesionados | 5 | 3 | 6 | 3 | 1 | 4 | 2 | 4 | 1 | 0 | 2 | 2 | 1 | 0 | 2 | 0 | 0 | 0 | 5 | 0 | 3 | 0 | 3 | 0 |
| Sin Lesionados | 5 | 2 | 4 | 2 | 4 | 4 | 5 | 2 | 3 | 5 | 6 | 5 | 4 | 0 | 4 | 0 | 0 | 0 | 3 | 0 | 5 | 0 | 3 | 0 |
| Total Acc. | 10 | 5 | 10 | 5 | 5 | 8 | 7 | 6 | 4 | 5 | 8 | 7 | 5 | 0 | 6 | 0 | 0 | 0 | 8 | 0 | 8 | 0 | 6 | 0 |

Accidentes Acumulados Anuales. (Años 2015-2016)

| Años | Accidentes | | Victimas | | | | Total | Tipos de Accidentes con lesionados | | | | | | |
|------|------------|----------------|----------|--------|--------------|-------|------------|------------------------------------|-------|------------|----------|--------|--------------------|-------|
| | Total | Con Lesionados | Muertos | Graves | Menos Graves | Leves | Lesionados | Atropello | Caida | Volcaduras | Colisión | Choque | Impacto con animal | Otros |
| 2014 | 7 | 4 | 1 | 0 | 1 | 3 | 5 | | 1 | | | | 1 | 2 |
| 2015 | 77 | 31 | 6 | 14 | 6 | 44 | 70 | 5 | 1 | 7 | 11 | 3 | | 4 |
| 2016 | 36 | 16 | 3 | 1 | 2 | 19 | 25 | 1 | | 5 | 6 | 4 | | |

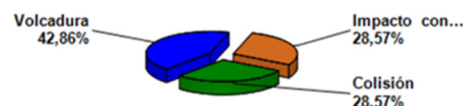
5. Reclamos de Usuarios

| Mes | Comportamiento Empleado | Tarifa | Señalética | Conservación | Obstáculos en Vía | Calidad de Asistencia | Congestión | Iluminación | Daños por Terceros | Otros | Total Reclamos | Consulta - Agrad o felicitación. |
|---------|-------------------------|--------|------------|--------------|-------------------|-----------------------|------------|-------------|--------------------|-------|----------------|----------------------------------|
| Enero | 0 | 3 | 1 | 0 | 0 | 1 | 1 | 0 | 1 | 0 | 7 | 1 |
| Febrero | 0 | 0 | 1 | 0 | 0 | 3 | 0 | 0 | 0 | 0 | 4 | 1 |
| Marzo | 3 | 0 | 0 | 0 | 1 | 1 | 0 | 0 | 0 | 0 | 5 | 0 |
| Abril | 0 | 0 | 0 | 1 | 1 | 1 | 0 | 0 | 0 | 1 | 4 | 0 |
| Mayo | 0 | 0 | 0 | 0 | 3 | 0 | 0 | 0 | 0 | 1 | 4 | 0 |
| Junio | 0 | 0 | 0 | 0 | 4 | 2 | 0 | 0 | 0 | 1 | 7 | 1 |
| Total | 3 | 3 | 2 | 1 | 9 | 8 | 1 | 0 | 1 | 2 | 31 | 3 |

Durante el mes de junio se materializaron siete reclamos y una felicitación. Esto significa un aumento de un 75% en relación al mes de mayo, por otra parte, la causa más recurrente fue obstáculos en la vía con un 50% de los reclamos.

Reclamos de Usuarios Junio 2016



6. ASISTENCIA A USUARIO

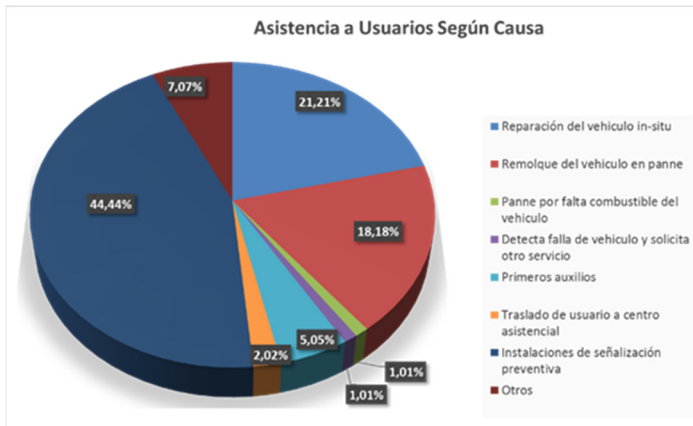

Para el tramo de la ruta concesionada, durante el mes de junio 2016, se llevaron a cabo 99 asistencias a usuarios lo que corresponde a un aumento de un 33,78 % en relación al mes de mayo, siendo la solicitud instalación de señal preventiva la más frecuente con un 44,44% de los casos.

7. HECHOS RELEVANTES

- Debido a las bajas temperaturas se llevó a cabo riego preventivo de sal durante los siguientes días:
 - Día 10.06.2016 entre las 02:09 y las 03:57.
 - Día 11.06.2016 entre las 02:41 y las 03:18.
 - Día 12.06.2016 entre las 02:56 y las 4:36.
 - Día 20.06.2016 entre las 04:18 y las 6:53.
 - Día 30.06.2016 entre las 05:25 y las 07:56.
- El día sábado 23.06.2016 a las 13:20 horas, el servicio nacional de geología y minería declara alerta amarilla a causa del aumento de la actividad sísmica del volcán Calbuco.
- Se han registrado un total de 7 accidentes de tránsito durante el mes de junio 2016. Consecuencia de lo anterior no se han registrado fallecidos durante el mismo periodo.